

## DECLARAȚIE DE AVERE

AGENȚIA DE PLĂȚI ȘI INTERVENȚIE PENTRU AGRICULTURĂ Sucursala Jud. Timiș	
INTRARE IEȘIRE	Nr. <u>113</u> Ziua <u>11</u> Luna <u>06</u> Anul <u>2010</u>

Subsemnata

FAUR I RALUCA ISABELLE

având funcția de

Consilier

Agentia de Plati si Interventii pentru Agricultura, Timis, Timisoara

la

CNP

, domiciliul

Sanandrei, judetul Timis

nr. 81, bl. -, sc. -, et. -, apt. -

cunoscând prevederile art. 292 din Codul penal privind falsul în declarații, declar pe proprie răspundere că împreună cu familia<sup>1)</sup> dețin următoarele:

\*1) Prin familie se înțelege soțul/soția și copiii aflați în întreținerea acestora.

### I. Bunuri imobile

#### 1. Terenuri

NOTĂ:

Se vor declara inclusiv cele aflate în alte țări.

Adresa sau zona	Categoria*	Anul dobândirii	Suprafața	Cota-parte	Modul de dobândire	Titularul <sup>1)</sup>
Mehedinti, Orsova, STR.	Intravilan	2009	242 m2	100 %	Contract de donatie	FAUR RALUCA ISABELLE
Constanta, Limanu, -	Intravilan	2007	813 m2	100 %	Contract de vanzare cumparare	FAUR FLORIN MARIUS

\* Categoriile indicate sunt: (1) agricol; (2) forestier; (3) intravilan; (4) luciu de apă; (5) alte categorii de terenuri extravilane, dacă se află în circuitul civil.

1) La "Titular" se menționează, în cazul bunurilor proprii, numele proprietarului (titularul, soțul/soția, copilul), iar în cazul bunurilor în coproprietate, cota-parte și numele coproprietarilor.

#### 2. Clădiri

NOTĂ:

Se vor declara inclusiv cele aflate în alte țări.



Adresa sau zona	Categoria*	Anul dobândirii	Suprafața	Cota-parte	Modul de dobândire	Titularul <sup>1)</sup>
Timis, Sanandrei,	Casa de locuit	2009	295 m2	50 %	Contract de vanzare cumparare	FAUR FLORIN MARIUS si FAUR RALUCA ISABELLE (bun comun)

\* Categoriile indicate sunt: (1) apartament; (2) casă de locuit; (3) casă de vacanță; (4) spații comerciale/de producție.

1) La "Titular" se menționează, în cazul bunurilor proprii, numele proprietarului (titularul, soțul/soția, copilul), iar în cazul bunurilor în coproprietate, cota-parte și numele coproprietarilor.

## II. Bunuri mobile

1. Autovehicule/autoturisme, tractoare, mașini agricole, șalupe, iahturi și alte mijloace de transport care sunt supuse înmatriculării, potrivit legii

Natura	Marca	Nr. de bucăți	Anul de fabricație	Modul de dobândire
Autoturism	CITROEN	1	2006	CONTRACT DE VANZARE CUMPARARE (PROPRIETAR FAUR RALUCA ISABELLE)
Autoturism	MERCEDES	1	2014	CONTRACT DE VANZARE CUMPARARE (TITULAR sot FAUR FLORIN MARIUS, BUN COMUN CU FAUR RALUCA ISABELLE)

2. Bunuri sub formă de metale prețioase, bijuterii, obiecte de artă și de cult, colecții de artă și numismatică, obiecte care fac parte din patrimoniul cultural național sau universal, a căror valoare însumată depășește 5.000 de euro

NOTĂ:

Se vor menționa toate bunurile aflate în proprietate, indiferent dacă ele se află sau nu pe teritoriul României la momentul declarării.

Descriere sumară	Anul dobândirii	Valoarea estimată

III. Bunuri mobile, a căror valoare depășește 3.000 de euro fiecare, și bunuri imobile înstrăinate în ultimele 12 luni



Natura bunului înstrăinat	Data înstrăinării	Persoana catre care s-a înstrăinat	Forma înstrăinării	Valoarea
Autoturism	17/01/2020	S.C. Sun Leader S.R.L., admin. LISNIC Eugeniu	CONTR. VANZARE- CUMPARARE - TITUL.sot FAUR FLORIN	102.000 RON

#### IV. Active financiare

**1. Conturi și depozite bancare, fonduri de investiții, forme echivalente de economisire și investire, inclusiv cardurile de credit, dacă valoarea însumată a tuturor acestora depășește 5.000 de euro**

NOTĂ:

Se vor declara inclusiv cele aflate în bănci sau instituții financiare din străinătate.

Instituția care administrează și adresa acesteia	Tipul*	Valuta	Deschis în anul	Sold/valoare la zi

\*Categoriile indicate sunt: (1) cont curent sau echivalente (inclusiv card); (2) depozit bancar sau echivalente; (3) fonduri de investiții sau echivalente, inclusiv fonduri private de pensii sau alte sisteme cu acumulare (se vor declara cele aferente anului fiscal anterior).

**2. Plasamente, investiții directe și împrumuturi acordate, dacă valoarea de piață însumată a tuturor acestora depășește 5.000 de euro**

NOTĂ:

Se vor declara inclusiv investițiile și participările în străinătate.

Emitent titlu/societatea în care persoana este acționar sau asociat/beneficiar de împrumut	Tipul*	Număr de titluri/cota de participare	Valoarea totală la zi

\*Categoriile indicate sunt: (1) hârtii de valoare deținute (titluri de stat, certificate, obligațiuni); (2) acțiuni sau părți sociale în societăți comerciale; (3) împrumuturi acordate în nume personal. 4

**3. Alte active producătoare de venituri nete, care însumate depășesc echivalentul a 5.000 de euro pe an:**

Descriere	Valoare	Valuta

+



NOTĂ:

Se vor declara inclusiv cele aflate în străinătate.

**V. Datorii**

**Debite, ipotecă, garanții emise în beneficiul unui terț, bunuri achiziționate în sistem leasing și alte asemenea bunuri, dacă valoarea însumată a tuturor acestora depășește 5.000 de euro**

NOTĂ:

Se vor declara inclusiv pasivele financiare acumulate în străinătate.

Creditor	Contractat în anul	Scadent în anul	Valoarea
BRD Societe General (credit Prima casa - sot FAUR FLORIN MARIUS si FAUR RALUCA ISABELLE ) - INCHIS OCT. 2019	2009	2019	57.000 EUR
BRD Societe General (Titular contract sot FAUR FLORIN MARIUS) - INCHIS OCT. 2019 CU REFINANTARE*	2011	2019	19.500 EUR
BRD Societe General (Titular contract sot FAUR FLORIN MARIUS) - *CREDIT REFINANTARE	2019	2022	60.000 RON
BRD Societe General (Titular contract sot FAUR FLORIN MARIUS) - *CREDIT REFINANTARE	2019	2023	35.100 RON
BANCPOST TIMISOARA (Titular contract sot FAUR FLORIN MARIUS si FAUR RALUCA ISABELLE - codebitor)	2017	2022	90.000 RON
BORDANC Nicolae - Titular contract imprumut - sot FAUR FLORIN MARIUS	2014	2020	23.000 RON
MORARU George - Titular contract imprumut - sot FAUR FLORIN MARIUS	2020	2021	12.500 RON
CARD CUMPARATURI RAIFEISSEN BANK (ACTIV SI UTILIZAT - TITULAR FAUR RALUCA ISABELLE)	2013	2023	7.600 RON
CARD CUMPARATURI RAIFEISSEN BANK (ACTIV SI UTILIZAT - TITULAR sot FAUR FLORIN MARIUS)	2010	2024	9.310 RON
RAIFEISSEN BANK (CREDIT NEVOI PERS. - TITULAR FAUR FLORIN)	2020	2024	45.100 RON



VI. Cadouri, servicii sau avantaje primite gratuit sau subvenționate față de valoarea de piață, din partea unor persoane, organizații, societăți comerciale, regii autonome, companii/societăți naționale sau instituții publice românești sau străine, inclusiv burse, credite, garanții, decontări de cheltuieli, altele decât cele ale angajatorului, a căror valoare individuală depășește 500 de euro\*

Cine a realizat venitul	Sursa venitului	Serviciul prestat/Obiectul generator de venit	Venitul anual încasat
1.1. Titular			
1.2. Soț/soție			
1.2. Copii			

\*Se exceptează de la declarare cadourile și tratațiile uzuale primite din partea rudelor de gradul I și al II-lea.

VII. Venituri ale declarantului și ale membrilor săi de familie, realizate în ultimul an fiscal încheiat (potrivit art. 41 din Legea nr. 571/2003 privind Codul fiscal, cu modificările și completările ulterioare)

NOTĂ:

Se vor declara inclusiv veniturile provenite din străinătate.

Cine a realizat venitul	Sursa venitului	Serviciul prestat/Obiectul generator de venit	Venitul anual încasat
1. Venituri din salarii			
1.1. Titular			
FAUR RALUCA ISABELLE	Agentia de Plati si Interventii pentru Agricultura, STR. GRIGORIE ALEXANDRESCU, NR. 28, TIMISOARA, TIMIS	CONSILIER SUPERIOR	63.971 RON
1.2. Soț/soție			
FAUR FLORIN MARIUS	Agentia de Plati si Interventii pentru Agricultura, STR. GRIGORIE ALEXANDRESCU, NR. 28, TIMISOARA, TIMIS	DIRECTOR EXECUTIV	106.174 RON



FAUR FLORIN MARIUS	UNIVERSITATEA DE STIINTE AGRICOLE SI MEDICINA VETERINARA A BANATULUI, CALEA ARADULUI, NR. 119, TIMISOARA, TIMIS	SEF DE LUCRARI	61.045 RON
FAUR FLORIN MARIUS	STATIUNEA DE CERCETARE SI DEZVOLTARE PENTRU CRESTEREA BOVINELOR, ARAD	MEMBRU C.A. CF. DECIZIE A.S.A.S. NR. 448/2017	5.358 RON

1.3. Copii

FAUR SARAH MARIA	AGENTIA JUDETEANA PENTRU PLATI SI INSPECTIE SOCIALA, TIMISOARA, TIMIS	ALOCATIE DE STAT PENTRU COPIII	1.602 RON
FAUR FABIAN ERIC	AGENTIA JUDETEANA PENTRU PLATI SI INSPECTIE SOCIALA, TIMISOARA, TIMIS	ALOCATIE DE STAT PENTRU COPIII	1.602 RON
FAUR FABIAN ERIC	INSPECTIE SOCIALA, TIMISOARA, TIMIS	STIMULENT DE INSERTIE OPTIUNEA II	1.138 RON

2. Venituri din activități independente

2.1. Titular

--	--	--	--

2.2. Soț/soție

--	--	--	--

3. Venituri din cedarea folosinței bunurilor

3.1. Titular

--	--	--	--

3.2. Soț/soție

--	--	--	--

4. Venituri din investiții



4.1. Titular			
4.2. Soț/soție			
5. Venituri din pensii			
5.1. Titular			
5.2. Soț/soție			
6. Venituri din activități agricole			
6.1. Titular			
6.2. Soț/soție			
7. Venituri din premii și din jocuri de noroc			
7.1. Titular			
7.2. Soț/soție			
7.3. Copii			
8. Venituri din alte surse			
8.1. Titular			



<b>8.2. Soț/soție</b>			
<b>FAUR FLORIN MARIUS</b>	<b>MINISTERUL FINANTELOR PUBLICE - AGENTIA NATIONALA DE ADMINISTRARE FISCALA, STR. GHEORGHE LAZAR, NR. 9B, TIMISOARA, TIMIS</b>	<b>RESTITUIRE TAXA AUTO</b>	<b>13.344 RON</b>
<b>8.3. Copii</b>			

**Prezenta declarație constituie act public și răspund potrivit legii penale pentru inexactitatea sau caracterul incomplet al datelor menționate.**

**Data completării**

11/06/2020

**Semnătura**





## DECLARAȚIE DE INTERESE

AGENȚIA DE PLĂȚI ȘI INTERVENȚIE PENTRU AGRICULTURĂ Sucursala Jud. Timiș	
INTRARE	Nr. <u>111</u>
IEȘIRE	
Ziua <u>11</u>	Luna <u>06</u> Anul <u>2016</u>

Subsemnata

FAUR I RALUCA ISABELLE

având funcția de

Consilier

Agentia de Plati si Interventii pentru Agricultura, Timis, Timisoara

la

CNP [redacted], domiciliul Sanandrei, judetul Timis

[redacted] bl. -, sc. -, et. -, apt. -

cunoscând prevederile art. 292 din Codul penal privind falsul în declarații, declar pe proprie răspundere:

**1. Asociat sau acționar la societăți comerciale, companii/societăți naționale, instituții de credit, grupuri de interes economic, precum și membru în asociații, fundații sau alte organizații neguvernamentale:**

Unitatea - denumirea și adresa -	Calitatea deținută	Nr. de părți sociale sau de acțiuni	Valoarea totală a părților sociale și/sau a acțiunilor

**2. Calitatea de membru în organele de conducere, administrare și control ale societăților comerciale, ale regiilor autonome, ale companiilor/societăților naționale, ale instituțiilor de credit, ale grupurilor de interes economic, ale asociațiilor sau fundațiilor ori ale altor organizații neguvernamentale:**

Unitatea - denumirea și adresa -	Calitatea deținută	Valoarea beneficiilor



**3. Calitatea de membru în cadrul asociațiilor profesionale și/sau sindicale**

--

**4. Calitatea de membru în organele de conducere, administrare și control, retribuite sau neretribuite, deținute în cadrul partidelor politice, funcția deținută și denumirea partidului politic**

--

**5. Contracte, inclusiv cele de asistență juridică, consultanță juridică, consultanță și civile, obținute sau aflate în derulare în timpul exercitării funcțiilor, mandatelor sau demnităților publice finanțate de la bugetul de stat, local și din fonduri externe ori încheiate cu societăți comerciale cu capital de stat sau unde statul este acționar majoritar/minoritar:**

<b>Beneficiarul de contract: numele, prenumele/ denumirea și adresa</b>	<b>Instituția contractantă: denumirea și adresa</b>	<b>Procedura prin care a fost încredințat contractul</b>	<b>Tipul contractului</b>	<b>Data încheierii contractului</b>	<b>Durata contractului</b>	<b>Valoarea totală a contractului</b>
Titular						
Soț/soție						
Rude de gradul I <sup>1)</sup> ale titularului						
Societăți comerciale/ Persoană fizică autorizată/ Asociații familiale/ Cabinete individuale, cabinete asociate, societăți civile profesionale sau societăți civile profesionale cu răspundere limitată care desfășoară profesia de avocat/ Organizații neguvernamentale/ Fundații/ Asociații <sup>2)</sup>						

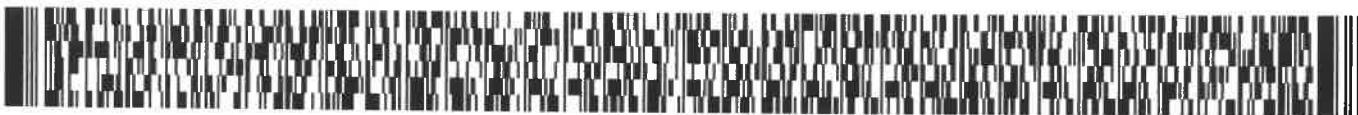

--	--	--	--	--	--	--

1) Prin *rude de gradul I* se înțelege părinți pe linie ascendentă și copii pe linie descendentă.

2) Se vor declara numele, denumirea și adresa beneficiarului de contract unde, prin calitatea deținută, titularul, soțul/soția și rudele de gradul I obțin contracte, așa cum sunt definite la punctul 5. Nu se declară contractele societăților comerciale pe acțiuni la care declarantul împreună cu soțul/soția și rudele de gradul I dețin mai puțin de 5% din capitalul social al societății, indiferent de modul de dobândire a acțiunilor.

**Prezenta declarație constituie act public și răspund potrivit legii penale pentru inexactitatea sau caracterul incomplet al datelor menționate.**

**Data completării**

11/06/2020

**Semnătura**

--

