

37 / 2019

DECLARATIE DE AVERE

Subsemnatul/Subsemnata,
de **CONSILIER SUPERIOR**

GROSAN MEDA-MARIA
la **APIA CJ SALAJ**

, având funcția

CNP _____
JUD. SALAJ

, domiciliul **ZALAU**

cunoscând prevederile art. 326 din Codul penal privind falsul în declarații, declar pe proprie răspundere că împreună cu familia¹⁾ de în următoarele:

.....
*1) Prin familie se înțelege soțul/soția și copiii aflați în întreținerea acestora.

I. Bunuri imobile I.1. Terenuri

NOTĂ:

Se vor declara inclusiv cele aflate în alte țări.

Adresa sau zona	Categoria*	Anul dobândirii	Suprafața a	Cota-parte	Modul de dobândire	Titularul ¹⁾

* Categoriile indicate sunt: (1) agricol; (2) forestier; (3) intravilan; (4) luciu de apă; (5) alte categorii de terenuri extravilane, dacă se află în circuitul civil.

*2) La "Titular" se menționează, în cazul bunurilor proprii, numele proprietarului (titularul, soțul/soția, copilul), iar în cazul bunurilor în coproprietate, cota-parte și numele coproprietarilor.

2. Clădiri

NOTĂ:

Se vor declara inclusiv cele aflate în alte țări.

Adresa sau zona	Categoria *	Anul dobândirii	Suprafața	Cota parte	Modul de dobândire	Titularul

* Categoriile indicate sunt: (1) apartament; (2) casă de locuit; (3) casă de vacanță; (4) spații comerciale/de producție.

*2) La "Titular" se menționează, în cazul bunurilor proprii, numele proprietarului (titularul, soțul/soția, copilul), iar în cazul bunurilor în coproprietate, cota-parte și numele coproprietarilor.

II. Bunuri mobile

1. Autovehicule/autoturisme, tractoare, mașini agricole, alupe, iahturi și alte mijloace de transport care sunt supuse înmatriculării, potrivit legii

Natura	Marca	Nr. de bucăi	Anul de fabricație	Modul de dobândire
AUTOTURISM	NISSAN JUKE	1	2011	CUMPARARE
AUTOTURISM	VOLKSWAGEN T 4	1	1996	CUMPARARE

2. Bunuri sub formă de metale prețioase, bijuterii, obiecte de artă și de cult, colecții de artă și numismatică, obiecte care fac parte din patrimoniul cultural național sau universal, a căror valoare însumată depășește 5.000 de euro

NOTĂ:

Se vor menționa toate bunurile aflate în proprietate, indiferent dacă ele se află sau nu pe teritoriul României la momentul declarării.

Descriere sumară	Anul dobândirii	Valoarea estimată

III. Bunuri mobile, a căror valoare depășește 3.000 de euro fiecare, și bunuri imobile înstrăinate în ultimele 12 luni

Natura bunului înstrăinat	Data înstrăinării	Persoana către care s-a înstrăinat	Forma înstrăinării	Valoarea

IV. Active financiare

1. Conturi i depozite bancare, fonduri de investii, forme echivalente de economisire i investire, inclusiv cardurile de credit, dac valoarea însumată a tuturor acestora depă e te 5.000 de euro

NOTA:

Se vor declara inclusiv cele aflate în bănci sau institu ii financiare din străinătate.

Institu ia care administrează i adresa acesteia	Tipul*	Valuta	Deschis în anul	Sold/valoare la zi

*Categoriile indicate sunt: (1) cont curent sau echivalente (inclusiv card); (2) depozit bancar sau echivalente; (3) fonduri de investii sau echivalente, inclusiv fonduri private de pensii sau alte sisteme cu acumulare (se vor declara cele aferente anului fiscal anterior).

2. Plasamente, investii directe i împrumuturi acordate, dac valoarea de pia ă însumată a tuturor acestora depă e te 5.000 de euro

NOTA:

Se vor declara inclusiv investii i participările în străinătate.

Emitent titlu/societatea în care persoana este ac ionar sau asociat/beneficiar de împrumut	Tipul*	Număr de titluri/ cota de participare	Valoarea totală la zi

*Categoriile indicate sunt: (1) hârtii de valoare de inute (titluri de stat, certificate, obliga iuni); (2) ac iuni sau păr i sociale în societă i comerciale; (3) împrumuturi acordate în nume personal.

3. Alte active producătoare de venituri nete, care însumate depă esc echivalentul a 5.000 de euro pe

an:

.....

NOTA:

Se vor declara inclusiv cele aflate în străinătate.

V. Datorii

Debite, ipotecii, garan ii emise în beneficiul unui ter , bunuri achizi ionate în sistem leasing i alte asemenea bunuri, dac valoarea însumată a tuturor acestora depă e te 5.000 de euro.

NOTA:

Se vor declara inclusiv pasivele financiare acumulate în străinătate.

Creditor	Contractat în anul	Scadent la	Valoare

RAIFFEISEN BANK	2018	27 960 LEI

VI. Cadouri, servicii sau avantaje primite gratuit sau subvenționate fa ă de valoarea de pia ă, din partea unor persoane, organiza ii, societă i comerciale, regi autonome, companii/societă i na ionale sau institu ii publice române ti sau străine, inclusiv burse, credite, garan ii, decontări de cheltuieli, altele decăt cele ale angajatorului, a căror valoare individuală depă e te 500 de euro.*

Cine a realizat venitul	Sursa venitului: numele, adresa	Serviciul prestat/Obiectul generator de venit	Venitul anual încasat
1.1. Titular			
1.2. So /so ie			
1.3. Copii			

*Se exceptează de la declarare cadourile i trata rile uzuale primite din partea rudelor de gradul I i al II-lea.

VII. Venituri ale declarantului i ale membrilor săi de familie, realizate în ultimul an fiscal încheiat (potrivit art. 41 din Legea nr. 571/2003 privind Codul fiscal, cu modificările i completările ulterioare)

NOTĂ:

Se vor declara inclusiv veniturile provenite din străinătate.

Cine a realizat venitul	Sursa venitului: numele, adresa	Serviciul prestat/Obiectul generator de venit	Venitul anual încasat
<i>1. Venituri din salarii</i>			
1.1. Titular			
GROSAN MEDA-MARIA	APIA CJ SALAJ	CONSILIER	64 312 LEI
1.2. So /so ie			
1.3. Copii			
<i>2. Venituri din activită i independente</i>			
2.1. Titular			
2.2. So /so ie			
<i>3. Venituri din cedarea folosin ei bunurilor</i>			
3.1. Titular			

3.2. So /so ie				
4. Venituri din investi ti				
4.1. Titular				
4.2. So /so ie				
5. Venituri din pensii				
5.1. Titular				
5.2. So /so ie				
6. Venituri din activitã i agricole				
6.1. Titular				
6.2. So /so ie				
Cine a realizat venitul	Sursa venitului: Nume, adresa	Serviciul prestat/obiectul generator de venit	Venitul anual încasat	
7. Venituri din premii i din jocuri de noroc				
7.1. Titular				
7.2. So /so ie				
7.3. Copii				
8. Venituri din alte surse				
8.1. Titular				
8.2. So /so ie				
8.3. Copii: DRAGOS ADRIAN E	DRAGOS ADRIAN -EMIL	PENSIE INTRETINERE	4 125 LEI	
DRAGOS ADRIAN -EMIL	AJPIS SALAJ	ALOCATIE COPIL	1 008 LEI	

Prezenta declaratie constituie act public i raspund potrivit legii penale pentru inexactitatea sau caracterul incomplet al datelor men ionate.

Data completãrii

25.05.2019

Semnãtura

...

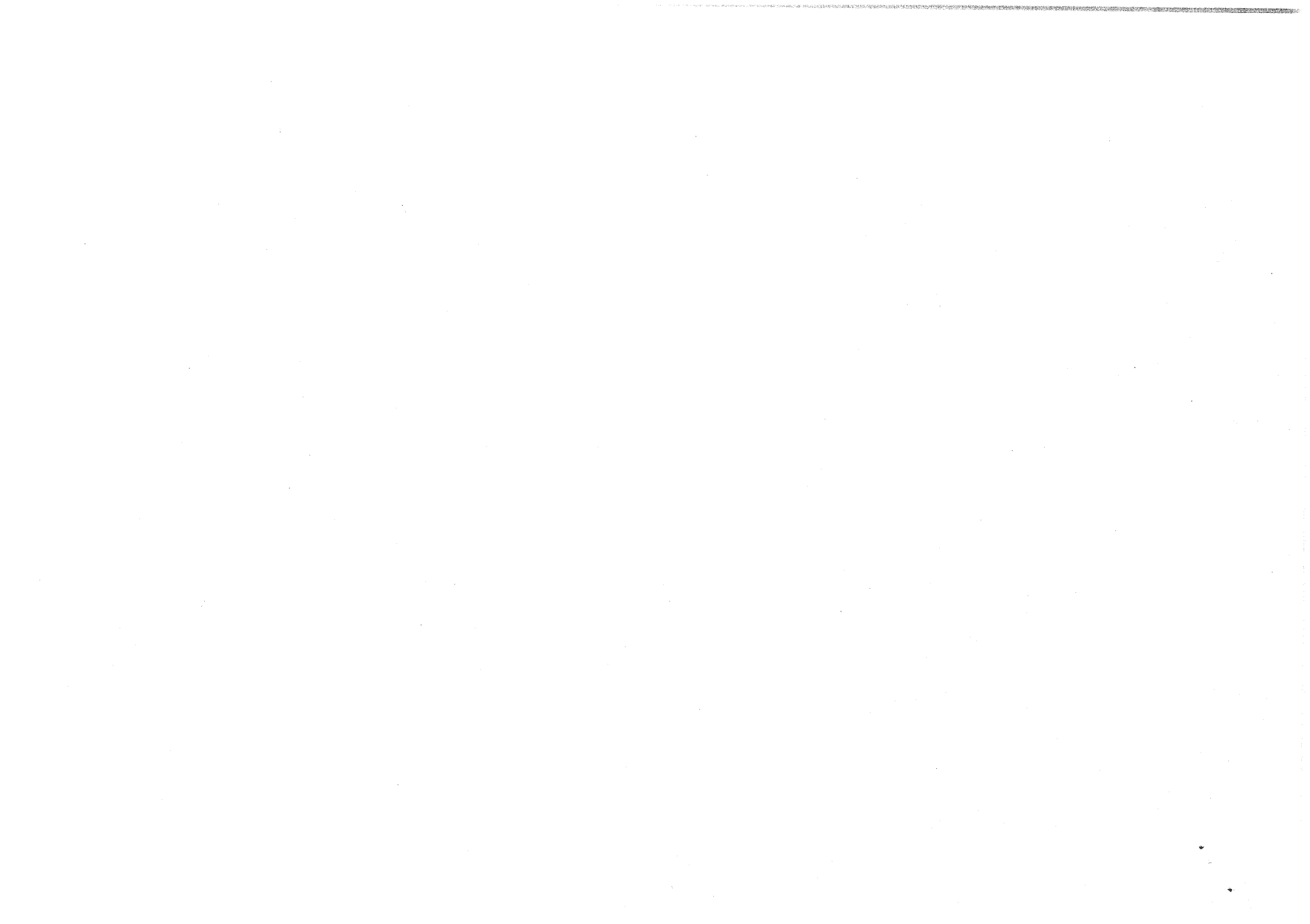

37/2019

DECLARATIE DE INTERESE

Subsemnatul/Subsemnata, **GROSAN MEDA-MARIA**, având funcția
de **CONSILIER SUPERIOR** la **APIA CJ SALAJ**,
CNP _____, domiciliul **ZALAU**,
JUD. SALAJ

cunoscând prevederile art. 326 din Codul penal privind falsul în declarații, declar pe propria răspundere:

1. Asociat sau acionar la societăți comerciale, companii/societăți naționale, instituții de credit, grupuri de interes economic, precum și membru în asociații, fundații sau alte organizații neguvernamentale:			
Unitatea – denumirea și adresa –	Calitatea de înută	Nr. de părți sociale sau de acțiuni	Valoarea totală a părților sociale și/sau a acțiunilor
1.1.....			
2. Calitatea de membru în organele de conducere, administrare și control ale societăților comerciale, ale regiilor autonome, ale companiilor/societăților naționale, ale instituțiilor de credit, ale grupurilor de interes economic, ale asociațiilor sau fundațiilor ori ale altor organizații neguvernamentale:			
Unitatea – denumirea și adresa –	Calitatea de înută		Valoarea beneficiilor
2.1.....			
3. Calitatea de membru în cadrul asociațiilor profesionale și/sau sindicale			
3.1.....			
SINDICAT INDEPENDENT PROFESIONAL APIA SALAJ			
4. Calitatea de membru în organele de conducere, administrare și control, retribuite sau neretribuite, de înute în cadrul partidelor politice, funcții de înută și denumirea partidului politic			
4.1.....			
5. Contracte, inclusiv cele de asistență juridică, consultanță juridică, consultanță și civile, obținute ori aflate în derulare în timpul exercitării funcțiilor, mandatelor sau demnităților publice finanțate de la bugetul de stat, local și din fonduri externe ori încheiate cu societăți comerciale cu capital de stat sau unde statul este acionar majoritar/minoritar:			

5.1 Beneficiarul de contract: numele, prenumele/denumirea i adresa	Instiutia contractantă: denumirea i adresa	Procedura prin care a fost încredințat contractul	Tipul contractului	Data încheierii contractului	Durata contractului	Valoarea totală a contractului
Titular:						
So/so ie						
Rude de gradul I ¹⁾ ale titularului						
Socia i comerciale/ Persoană fizică autorizată/ Asocia ii familiale/ Cabinete individuale, cabinete asociate, societă i civile profesionale sau societă i civile profesionale cu răspundere limitată care deslă oră profesia de avocat/ Organiza ii neguvernamentale/ Funda ii/ Asocia ii ²⁾						

¹⁾ Prin rude de gradul I se în elege părin i pe linie ascendentă i copii pe linie descendentă.

²⁾ Se vor declara numele, denumirea i adresa beneficiarului de contract unde, prin calitatea de inută, titularul, so ul/so ia i rudele de gradul I ob in contracte, a a cum sunt definite la pct. 5. Nu se declară contractele societă ilor comerciale pe ac iuni la care declarantul împreună cu so ul/so ia i rudele de gradul I de in mai pu in de 5% din capitalul social al societă ii, indiferent de modul de dobândire a ac iunilor.

Prezenta declara ie constituie act public i răspund potrivit legii penale pentru inexactitatea sau caracterul incomplet al datelor men ionate.

Data completării

25.05.2019

Semnătura

.....

.....